Pour bien juger une maitresse
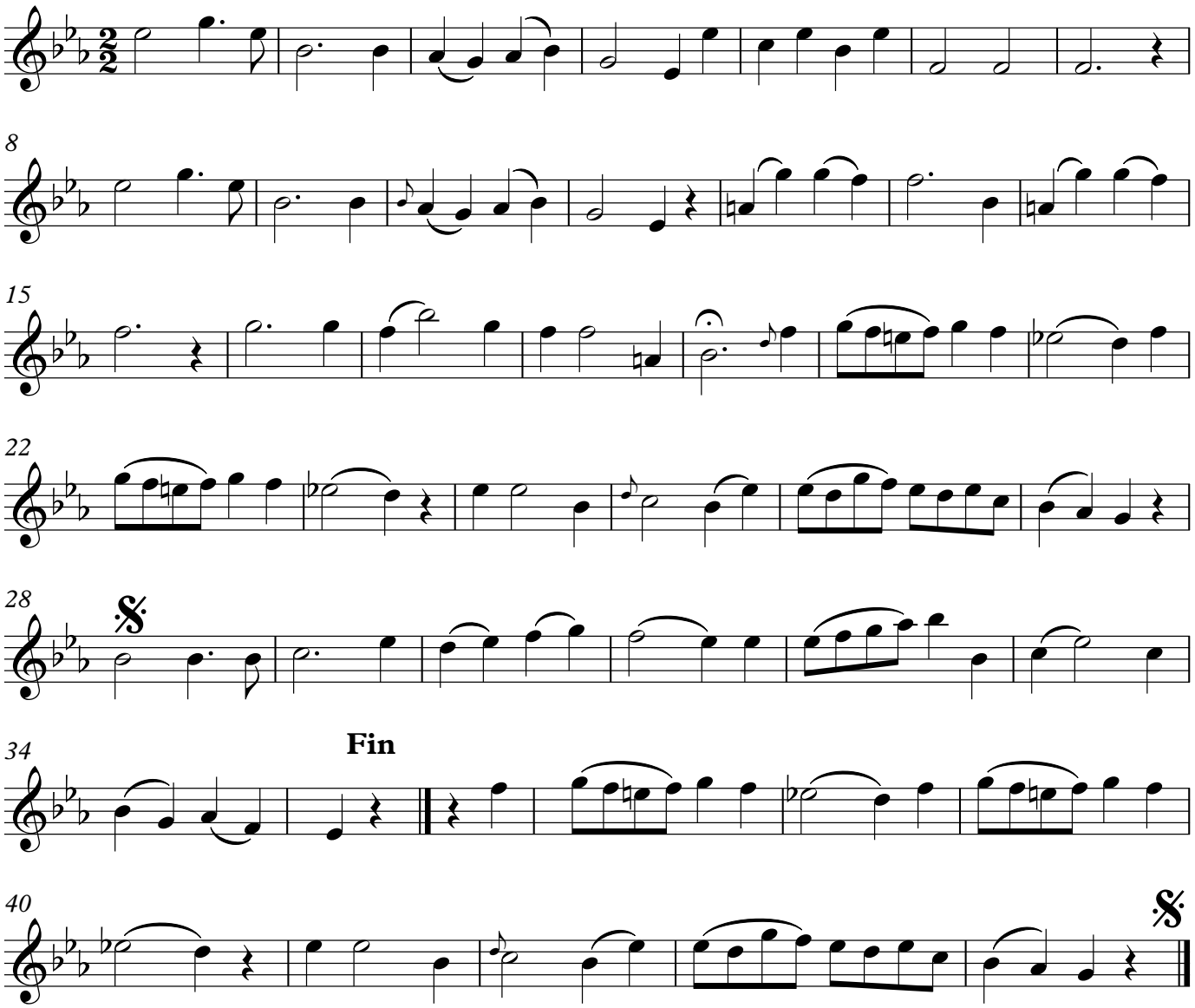
No. 459, La clé du Caveau 1, 1811