Lise chantoit dans la prairie
ou La chanson que chantait Lisette
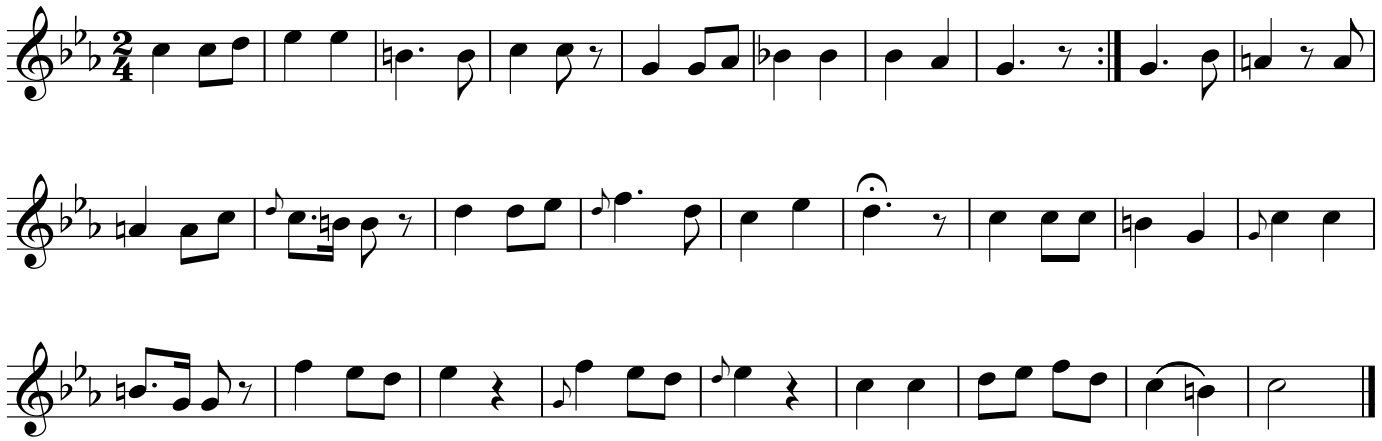
No. 365, La clé du Caveau 1, 1811